玉晶光電
資訊實習生招募說明

Genius

https://hr.gseo.com

Genius 公司介紹

量產中心/手機鏡頭研發

Mobile Business Jimei,
Site 5 Unit 2Jimei,

Xiamen
Site 1 & 2 & 3& 4
Mobile Business Unit 1
Huli, Xiamen, China

- Founded 1989
- Headquarters in Taichung
- Production in Xiamen, China
- Currently 15,000 employees
- Total lens production capacity 100KK/mth

總部/新產品研發中心

Sensing Optics, VR/AR Business Unit
Taichung, Taiwan

Genius 公司介紹

玉晶為移動消費電子產品開發及供應者，定位於**手機和其他微型鏡頭設備配備市場先驅**，提供筆記型電腦和車用鏡頭解決方案，更為環保節能盡社會責任，開發LED照明解決方案。

GeniuS Electronic Optical (GSEO) is a publicly-traded company developing and supplying **lens solutions** for use in high volume mobile consumer electronics, notebook PCs and automotive applications. GSEO is also aggressively building our business to develop LED lighting solutions for significant contributions in our increasingly energy-conscious society.

GSEO is a market leading lens maker for **mobile phones** and other consumer devices equipped with digital cameras, depicting clear, high-quality images down to every corner of the display. Genius remains a technology leader to empower consumers with micro-cameras in mobile electronics that deliver the satisfaction of DSC-like performance.

Mobile Cameras

VR/AR Fresnel

Surveillance Cameras

3D structured
Light Sensing
TOF

Automotive

Optical Lens

Genius AR & VR應用

Augmented Reality

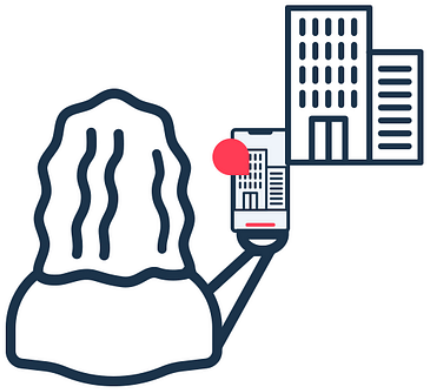

Virtual Reality

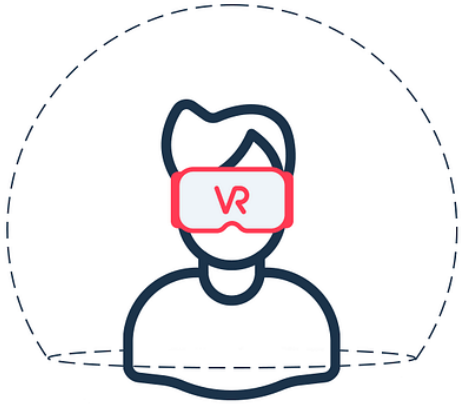

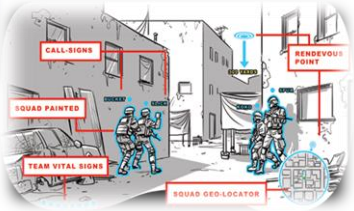

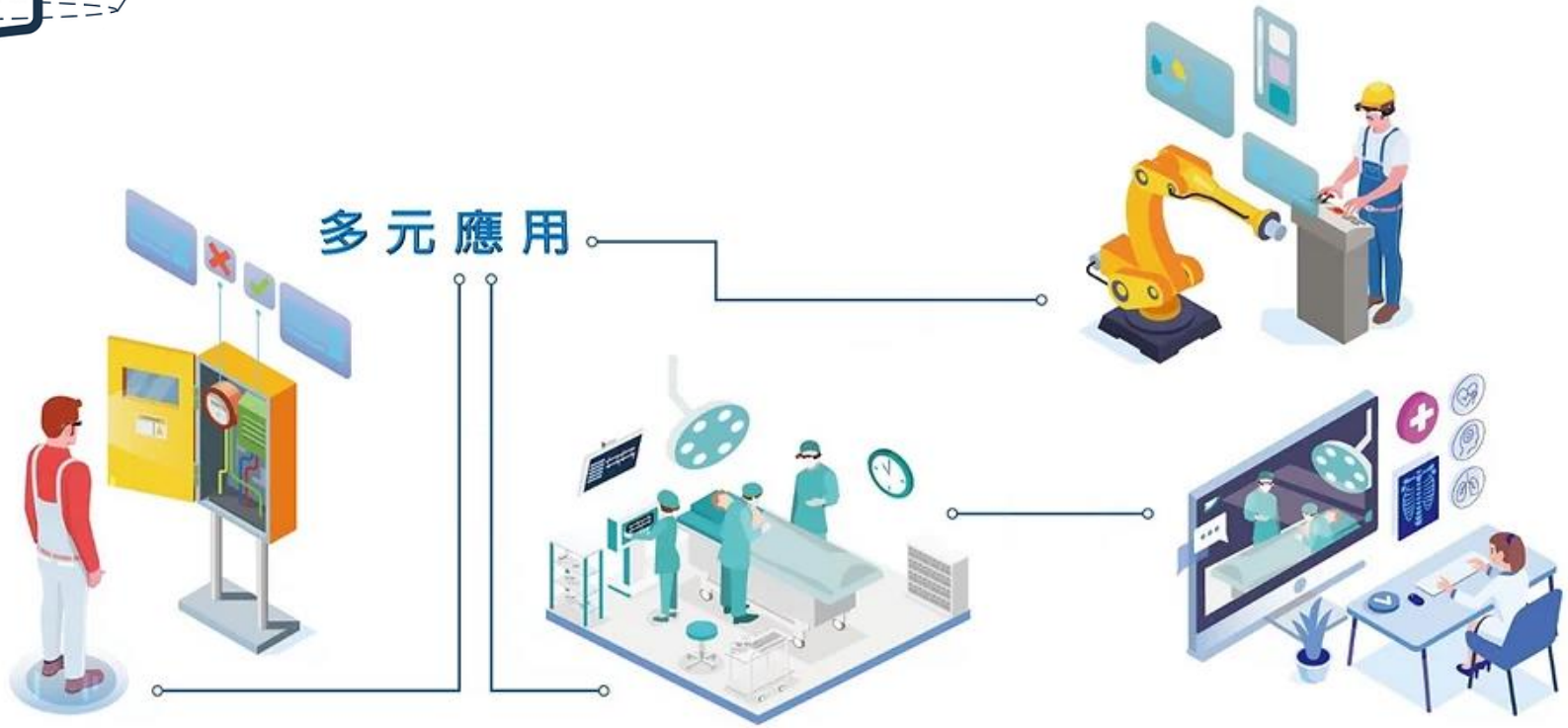

Genius 垂直整合

Optical Design → Tooling Development → Injection (Auto Cutting)

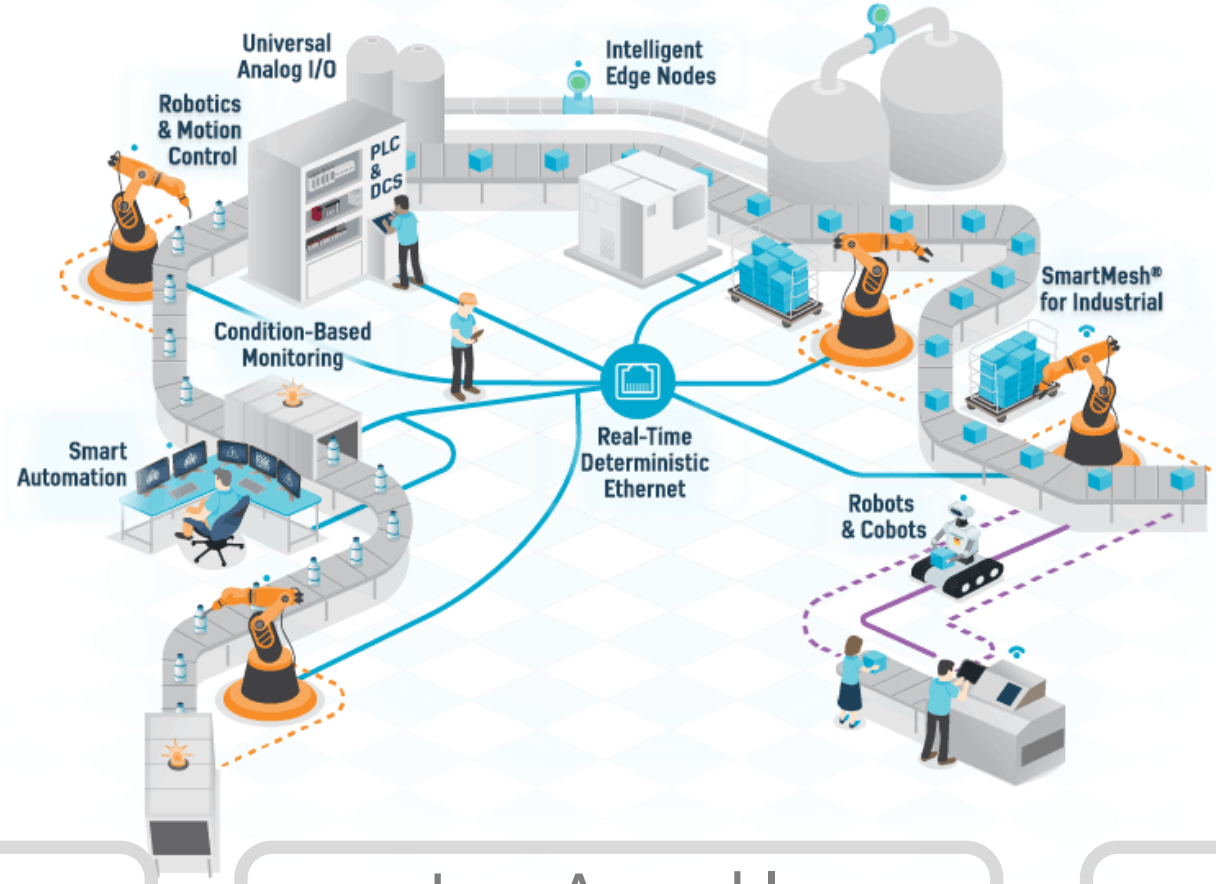

MTF Tester (AutoTesting) ← Lens Assembly (Auto Assembly) ← AR & IR Coating

年度定期營業秘密、資訊安全訓練

玉晶學院(內部訓練)x職務介紹

光學設計學院

- 光機設計工程師
- 新產品導入工程師

工程技術學院

- 製程開發工程師
- 製程設備工程師

模具及射出學院

- 模具設計工程師
- 射出技術工程師

品質管理學院

- 量測分析工程師
- 品質管制工程師

自動化設計學院

- 自動化設計工程師
- 自動化軟體工程師

資訊學院

- 系統開發工程師
- 網路管理工程師

職涯

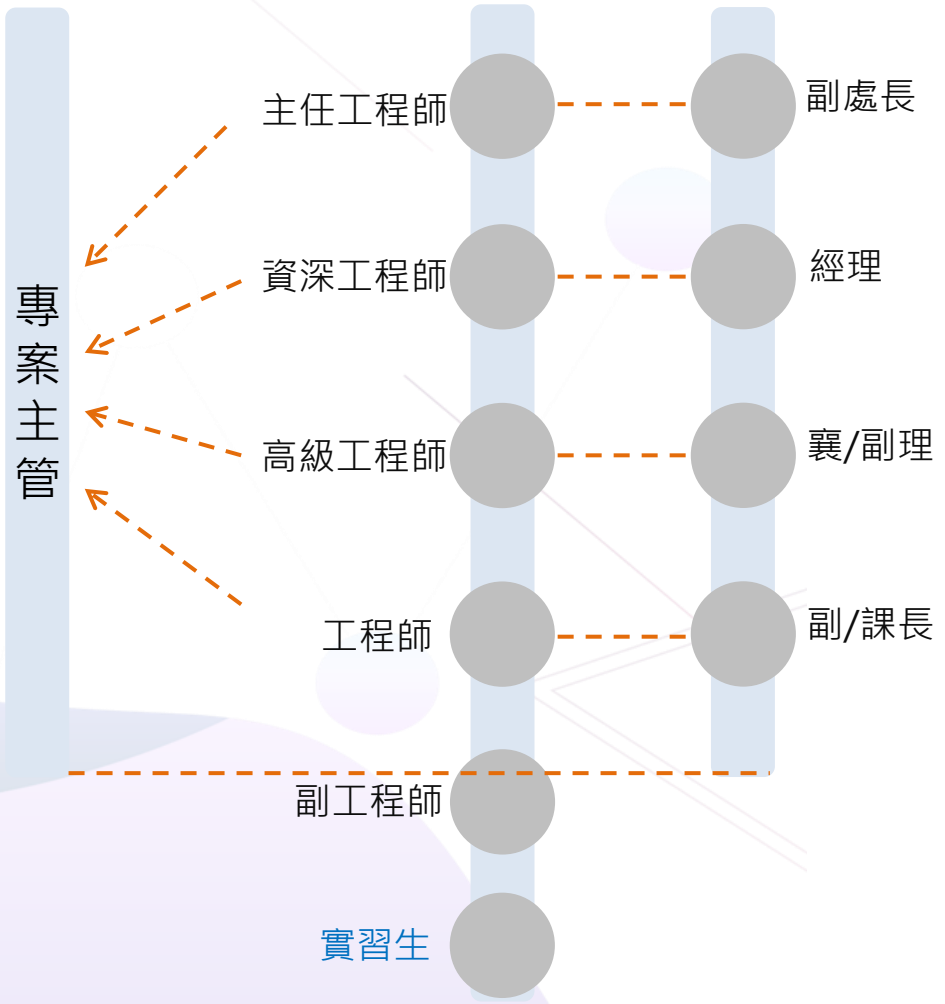

Genius 公司制度&薪資福利

- **薪資**

  具競爭力薪資，員工分紅、年終獎金。

- **訓練**

  新人訓練、持續性內訓。

  年度外訓補助。

- **晉升&調薪**

  每年度辦理晉升及調薪。

- **福利**

  免費供餐。

  員工團保。

  尾牙&抽獎、社團活動、三節禮券/禮品、各式禮金。

社團活動

資訊實習生(副工程師)

實習部門&項目

- 部門:資訊部門
- 實習項目:
  IT機房管理和網路系統維護
  各部門PC/NB軟硬體使用問題處理
  PC/NB網路連線問題排除
  SOP文件撰寫
  部門行政作業

薪資福利

- **月薪制:**
  27,000-30,000
- **年資:**
  比照正職提供法令假，轉正職延續年資(特休)
  畢業通過考核轉正職延續年資

實習時間

- **期間:**
  2023/2-2023/6
- **時間:**
  週一至五 08:00-17:00(輪值中班:13:00-21:30 每月少量輪值)

實習地點

- **台中大雅科學園區**
  台中市大雅區科雅東路1號
- **免費提供一個月適應期住宿**

Genius Q&A / 投遞履歷

應徵方式

提供個人電子檔履歷至專案負責人信箱，檢附在校成績績單及各項成果分享資料

玉晶線上履歷系統

專案負責人

林襄理 : 04-25667115#1175 , neville.lin@gseo.com

Genius 線上履歷

玉晶光電應徵履歷系統

登入

應徵者登入後即可進行履歷修改，如果您是第一次造訪，請按"首次登入"。

姓名 ：

證件號碼：

登入更新履歷　首次登入

Genius 招募期程-資訊實習生

1. 企業公開資訊
   2022/12/15
2. 應徵與篩選
   2022/12/15-12/30
3. 錄取公告
   2023/1/6
4. 回覆意願
   2023/1/13
5. 正式錄取通知
   2023/1/16
6. 正式報到
   2023/3/1

GSEO